DE MONACO À SAINT-TROPEZ

N°21

PERSPECTIVE

L'ACTE DE BÂTIR

URBANISME / ARCHITECTURE / ENVIRONNEMENT / ART ET BATIMENT

Photos : Alessandro Biancheri

GIUSTINI DESIGN
POUR UN NOUVEAU REGARD

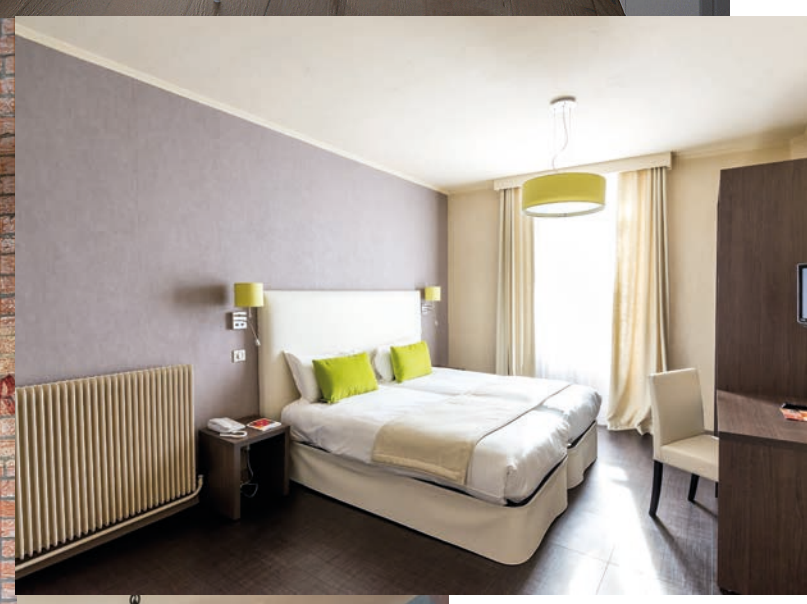

Installée au cœur de la ville de Nice depuis 25 ans, l'agence d'architecture d'intérieur Giustini Design, met en œuvre son savoir-faire et son expérience en intervenant sur des espaces privés (appartements, villas, décoration intérieure d'appartements) et espaces publics (hôtels, brasseries, restaurants, boutiques, bureaux) pour le compte de particuliers ou de professionnels.

Dirigée par Bruno Giustini, architecte d'intérieur, l'agence est composée d'une équipe pluridisciplinaire dont un architecte dplg, des infographistes et des ingénieurs afin d'assurer un accompagnement sur-mesure qui va d'un simple rafraichissement d'un intérieur ou bien par une prise en charge complète d'un projet. Elle propose ainsi son expertise dans la définition du projet et apporte un regard contemporain sur les espaces intérieurs. « Nous pouvons répondre avec réactivité et pertinence aux besoins de nos clients, et délivrer une prestation globale clés en mains. Le plus grand soin est apporté afin d'assurer une réalisation impeccable tant sur le point de vue technique, esthétique et ergonomique » précise Bruno Giustini.
Parmi les récentes réalisations de l'agence, nous retrouvons le restaurant « le kalliste », la boucherie de « La Tour » ou encore l'hôtel des Orangers. Certains de ces projets ont une décoration inspirée de l'univers industriel et d'autres sont simplement revisités mais tous sont le reflet d'une écriture contemporaine, alliance du beau et de l'utile sans superflu, sans dénaturer les lieux ou son environnement. Le but de GIUSTINI DESIGN étant d'améliorer la qualité de vie et le bien-être de ses occupants.

Giustini Design
15 rue Rossini
06000 Nice
Tél. : 04 93 87 37 19
www.giustinidesign.com